

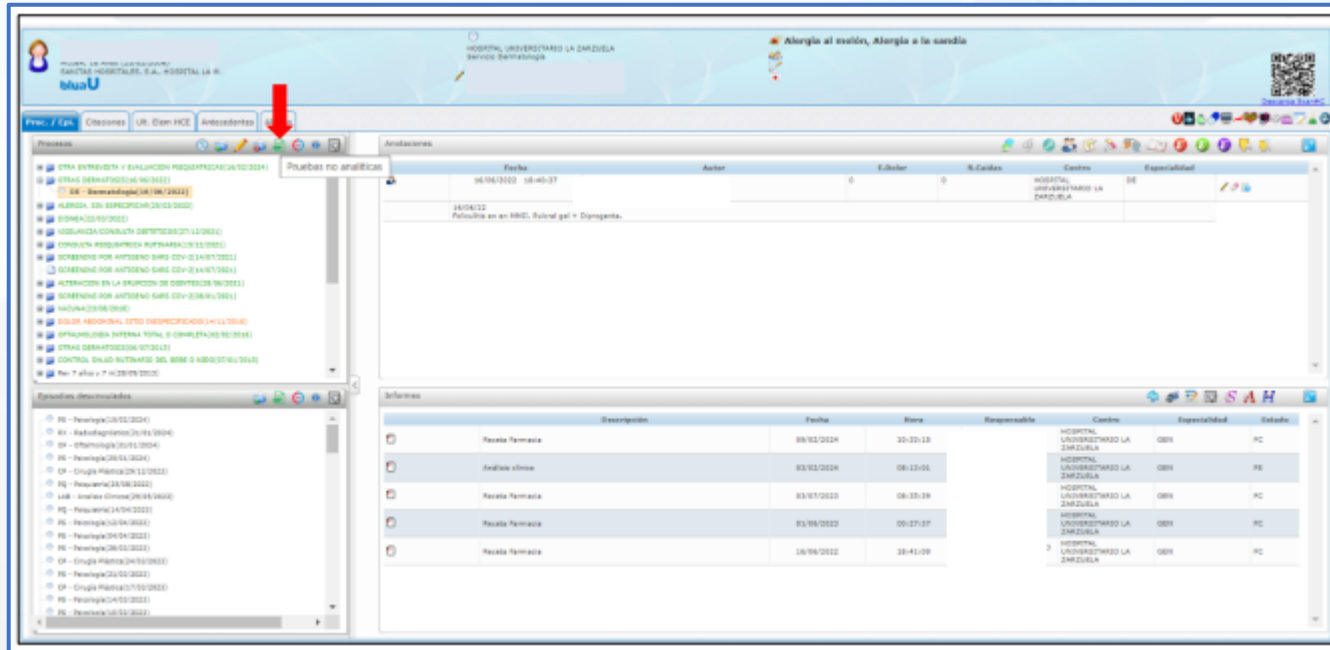

**#PRESCRIPCIÓN DIGITAL DE PRUEBAS NO ANALÍTICAS**

## Pasos a seguir:

1. Selecciona el episodio.
2. Pulsar el icono de pruebas no analíticas





The screenshot displays the Sanitas Hospitales medical system interface. A red arrow points to the 'Pruebas no analíticas' icon in the top navigation bar. The interface shows a list of medical episodes on the left and a detailed view of a specific episode on the right, including a table of non-analytical tests.

Descripción	Fecha	Hora	Responsable	Centro	Especialidad	Detalle
Prueba Farmacia	09/12/2024	10:10:10		HOSPITAL UNIVERSITARIO LA ZARZUELA	GEN	PC
Análisis clínico	09/12/2024	09:10:00		HOSPITAL UNIVERSITARIO LA ZARZUELA	GEN	FE
Prueba Farmacia	09/12/2023	08:10:10		HOSPITAL UNIVERSITARIO LA ZARZUELA	GEN	PC
Prueba Farmacia	09/10/2023	00:27:27		HOSPITAL UNIVERSITARIO LA ZARZUELA	GEN	PC
Prueba Farmacia	16/09/2022	10:41:09		HOSPITAL UNIVERSITARIO LA ZARZUELA	GEN	PC

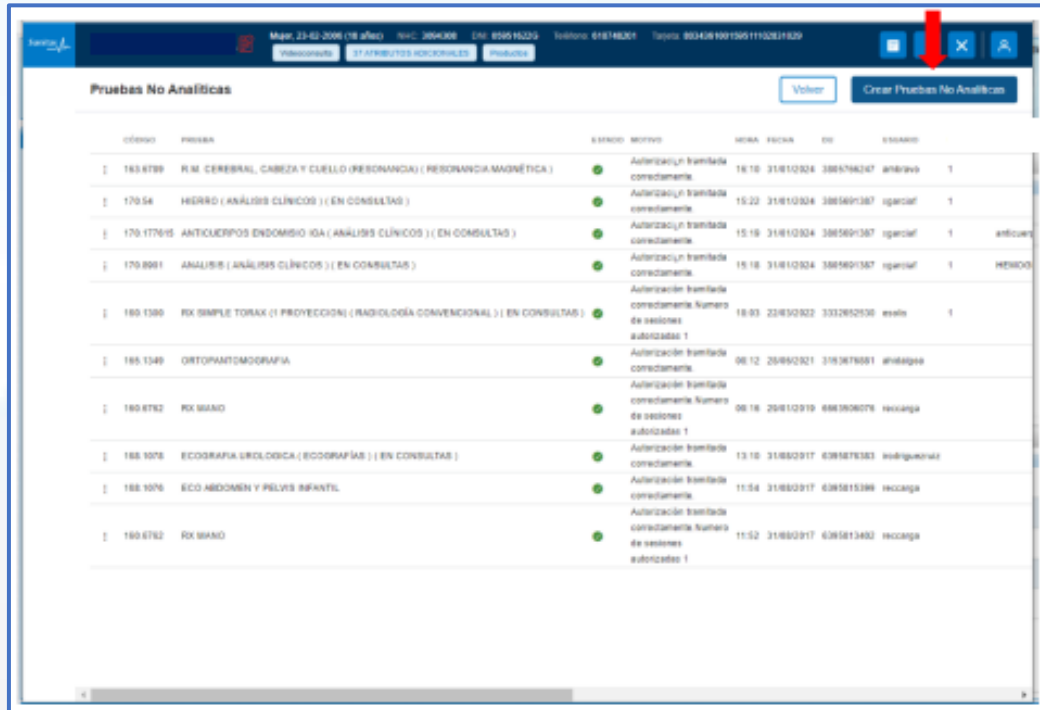

3. Se abrirá la siguiente pantalla, pulsar **crear prueba no analítica**:



CÓDIGO	PRUEBA	ESTADO	MOTIVO	HORA	FECHA	USU	ESTADO
183-8789	R.M. CEREBRAL, CABEZA Y CUELLO (RESONANCIA) ( RESONANCIA MAGNÉTICA )	✓	Autorización tramitada correctamente.	18:10	31/01/2024	3085768247	afibrava
170-54	HIJERO ( ANÁLISIS CLÍNICOS ) ( EN CONSULTAS )	✓	Autorización tramitada correctamente.	15:22	31/01/2024	3085691387	igarciaf
170-1770-15	ANTICUERPOS ENDOMONIO IGA ( ANÁLISIS CLÍNICOS ) ( EN CONSULTAS )	✓	Autorización tramitada correctamente.	15:19	31/01/2024	3085691387	igarciaf
170-8991	ANÁLISIS ( ANÁLISIS CLÍNICOS ) ( EN CONSULTAS )	✓	Autorización tramitada correctamente.	15:18	31/01/2024	3085691387	igarciaf
180-1390	RX SIMPLE TORAX (1 PROYECCION) ( RADIOLOGÍA CONVENCIONAL ) ( EN CONSULTAS )	✓	Autorización tramitada correctamente. Número de sesiones autorizadas: 1	18:03	23/03/2022	3332652100	esola
185-1349	ORTOPANTMOGRAFIA	✓	Autorización tramitada correctamente.	06:12	25/05/2021	3193678881	afelipea
180-8782	RX BIAXO	✓	Autorización tramitada correctamente. Número de sesiones autorizadas: 1	06:16	25/01/2019	6063906076	hacalga
188-1076	ECODRAFIA UROLOGICA ( ECGRAFÍAS ) ( EN CONSULTAS )	✓	Autorización tramitada correctamente.	13:10	31/05/2017	6265876383	andiquenaz
188-1076	ECO ABDOMEN Y PELVIS INFANTIL	✓	Autorización tramitada correctamente.	11:54	31/05/2017	6265815388	hacalga
180-8782	RX BIAXO	✓	Autorización tramitada correctamente. Número de sesiones autorizadas: 1	11:52	31/05/2017	6265813402	hacalga



4. Completar en la siguiente pantalla los campos: **servicio prescriptor, régimen asistencial, mismo realizador** si/no, **anotaciones** (por ejemplo, información para el servicio que va a realizar la prueba).

Pruebas No Analíticas

Número de tarjeta \*

80343610015851102031029 - SANITAS, S.A. DE SEGUROS (SALUD) v2

Añadir tarjeta

Fecha autorización

08/03/2024 X

Centro prescriptor

HOSPITAL UNIVERSITARIO LA TAZUETA

Servicio prescriptor \*

Régimen asistencial \*

Mismo realizador ☒ Sí ☐ No

Anotación

Buscar autorizaciones

☐ ¿Es un accidente?

Fecha prevista realización

dd/mm/aaaa

Cancelar

Crear

Pruebas No Analíticas

Quitar favorito

Ver favoritos

Prueba

No hay datos disponibles



En caso de marcar NO en “mismo realizador”, se habilita un campo de búsqueda llamado “**Prueba para autorizar**”. A continuación, pulsar **añadir al carrito**.

Pruebas No Analíticas

Número de tarjeta \*

80343619015061192831029 - SANITAS, S.A. DE SEGUROS (SALUD) v2

Añadir tarjeta

Fecha autorización

08/03/2024

Centro prescriptor

HOSPITAL UNIVERSITARIO LA ZARZUELA

Servicio prescriptor \*

GINECOLOGÍA

Regimen asistencial \*

EN CONSULTAS

Mismo realizador

SI

NO

Prueba para autorizar \*

ENTERORESONANCIA ( RESONANCIA MAGNÉTICA )

Unidades \*

1

Anotación

Añadir al carrito

Pruebas No Analíticas

Guardar favoritos

Ver favoritos

CÓDIGO	PRUEBA	UNIDADES
No hay datos disponibles		

Cancel

Crear

A logo in the bottom right corner featuring a blue heart with a white pulse line, surrounded by a network of black nodes and connecting lines.



En caso de marcar SI en “mismo realizador” pulsar a continuación **Buscar autorizaciones**. Se abrirá una pantalla para seleccionar pruebas. A continuación, pulsar **Guardar**.

The screenshot shows a web application window titled "Frente de Atención - Fagnessa Demonte, María Luz - Google Chrome". The URL is "ui-appointment-desk.pro.ah.hospitales.santas.dom/appointment-authorizing?data=eyJwYXZlZm95WQDQ/MwOTQzMCHS". The main content area is titled "Pruebas No Analíticas" and contains a form for patient information and a list of procedures. A modal window titled "Seleccionar autorizaciones" is open, displaying a list of gynecological procedures with checkboxes for selection. A red arrow points to the "Guardar" button at the bottom of the modal.

**Pruebas No Analíticas**

Número de legajo: 1001585110201029 - SANTAS, S.A. DE SEGUROS

Atender legajo

Fecha autorización: 05/03/2024

Centro prescriptor: HOSPITAL UNIVERSITARIO LA ZANJUELA

Servicio prescriptor: GINECOLOGÍA

Regimen asistencia: EN CONSULTAS

Mismo realizador: ☒ Sí ☐ No

Atenciones

Buscar autorizaciones

¿Es un accidente?

Fecha prevista autorización: 05/03/2024

**Seleccionar autorizaciones**

- ☐ CONSULTA (GINECOLOGÍA)
- ☐ CONSULTA EN PACIENTE INGRESADO/VISITA A HOSPITAL (GINECOLOGÍA)
- ☒ ELECTROCOAGULACIÓN O CRIOTERAPIA DE VERRUGAS, TUMORES SUPERFICIALES, ETC. (UNA O VARIAS LESIONES) (GINECOLOGÍA)
- ☐ ABSCESO, DRENAJE (GINECOLOGÍA)
- ☐ MASTITIS SUPURADA DEBRIDAMIENTO Y DRENAJE (GINECOLOGÍA)
- ☐ RESECCIÓN CIRCUNFERENCIAL DE OVARIOS, UNO O BILATERAL (GINECOLOGÍA)
- ☐ VACIAMIENTO / UNFADENECTOMIA AXILAR (GINECOLOGÍA)
- ☐ ECOGRAFÍA GINECOLÓGICA (CUALQUIER VÍA) (GINECOLOGÍA)
- ☐ AMPLIACIÓN DE VULVA, ESCISIÓN HIMEN (GINECOLOGÍA)
- ☐ QUISTE VAGINAL O YUXTA O PARA CERVICAL EXTIRPACIÓN (GINECOLOGÍA)
- ☐ ECOGRAFÍA TRANSVAGINAL (GINECOLOGÍA)
- ☐ TOMA BIOPSIA DE CUERPO UTERINO (GINECOLOGÍA)
- ☐ TOMA BIOPSIA DE VULVA (GINECOLOGÍA)
- ☐ CULDOSCOPIA (GINECOLOGÍA)
- ☐ COAGULACIÓN DE CERVIX (UNA O VARIAS LESIONES) CUALQUIER TÉCNICA (GINECOLOGÍA)
- ☐ EXTIRPACIÓN DE BENIGNOS, CONDILOMAS, POLIPOS, VULVARES, VAGINALES Y PERINEALES (GINECOLOGÍA)

Cancelar Guardar



5. La/s prueba/s seleccionadas aparecerán a la derecha de la pantalla. A continuación, pulsar **crear**.

**Pruebas No Analíticas**

Número de tarjeta \*  
80343610016661192931029 - SANTAS, S.A. DE SEGUROS (SALUD) v2

Añadir tarjeta

Fecha autorización  
08/03/2024

Centro prescriptor  
HOSPITAL UNIVERSITARIO LA ZARZUELA

Servicio prescriptor \*  
GINECOLOGÍA

Regimen asistencia \*  
EN CONSULTAS

Idioma realizado ☒ Sí ☐ No

Prueba para autorizar \*  
ENTERORRESONANCIA ( RESONANCIA MAGNÉTICA )

Unidades \*  
1

Anotación

Añadir al centro

**Pruebas No Analíticas**

CÓDIGO	PRUEBA	UNIDADES
103.9084	ENTERORRESONANCIA ( RESONANCIA MAGNÉTICA )	1

Cancelar Crear



6. Aparecerá mensaje de autorización y la prueba prescrita se mostrará en la pantalla de pruebas no analíticas del paciente

Todas las autorizaciones se han tramitado correctamente.

CÓDIGO	PRUEBA	ESTADO	MOTIVO	HORA	FECHA	ID	USUARIO	UNIDADES	AMBIENTE
183.9064	ENTERORESONANCIA ( RESONANCIA MAGNÉTICA )	✓	Autorización tramitada correctamente.	09:23	05/03/2024	3839023452	lgaganesa	1	
183.6789	R.M. CEREBRAL, CABEZA Y CUELLO ( RESONANCIA ) ( RESONANCIA MAGNÉTICA )	✓	Autorización tramitada correctamente.	18:10	31/01/2024	3805795247	ambravo	1	
179.54	HIERRO ( ANÁLISIS CLÍNICOS ) ( EN CONSULTAS )	✓	Autorización tramitada correctamente.	15:22	31/01/2024	3805691387	xgarciaf	1	
179.177615	ANTICUERPOS ENDOMISIO ISA ( ANÁLISIS CLÍNICOS ) ( EN CONSULTAS )	✓	Autorización tramitada correctamente.	15:19	31/01/2024	3805691387	xgarciaf	1	anticuer
179.6901	ANÁLISIS ( ANÁLISIS CLÍNICOS ) ( EN CONSULTAS )	✓	Autorización tramitada correctamente.	15:16	31/01/2024	3805691387	xgarciaf	1	HEMOG
189.1300	RX SIMPLE TORAX (1 PROYECCION) ( RADIOLOGÍA CONVENCIONAL ) ( EN CONSULTAS )	✓	Autorización tramitada correctamente. Numero de sesiones autorizadas 1	18:03	22/03/2022	3332652530	esolis	1	
185.1349	ORTOPANTOMOGRFIA	✓	Autorización tramitada correctamente.	08:12	28/06/2021	3153679881	andalgos		
189.6762	RX MANO	✓	Autorización tramitada correctamente. Numero de sesiones autorizadas 1	09:16	29/01/2019	6983599076	reccanga		
188.1078	ECOGRAFIA UROLOGICA ( ECOGRAFÍAS ) ( EN CONSULTAS )	✓	Autorización tramitada correctamente.	13:10	31/06/2017	6395876383	rodriguezr		
188.1076	ECO ABDOMEN Y PELVIS INFANTIL	✓	Autorización tramitada correctamente.	11:54	31/06/2017	6395815399	reccanga		
189.6762	RX MANO	✓	Autorización tramitada correctamente. Numero de sesiones autorizadas 1	11:52	31/06/2017	6395813402	reccanga		





7. Desde esta pantalla es posible imprimir o anular la prescripción:

Pruebas No Analíticas

Verificar Crear Pruebas No Analíticas

Orden	Detalle	FECHA	FECHA	SE	USUARIO	IMPRESIÓN	ANULACIÓN
183.894	ENTERORESONANCIA ( RESONANCIA MAGNETICA )	Autoreculta tramitada correctamente	09/23	08/03/2024	3038023463	apogee@	1
183.894	RM CEREBRAL, CAROTID Y CUELLO ( RESONANCIA ) ( RESONANCIA MAGNETICA )	Autoreculta tramitada correctamente	16/18	01/01/2024	3038023427	apogee@	1
183.894	PERICARDIO ( ANALISIS CLINICO ) ( EN CONSULTA )	Autoreculta tramitada correctamente	16/22	01/01/2024	3038023427	apogee@	1
183.894	ARTICULACIONES DE CODO ( ANALISIS CLINICO ) ( EN CONSULTA )	Autoreculta tramitada correctamente	16/18	01/01/2024	3038023427	apogee@	1
183.894	ANALISIS ( ANALISIS CLINICO ) ( EN CONSULTA )	Autoreculta tramitada correctamente	16/18	01/01/2024	3038023427	apogee@	1
183.894	EXAMEN SIMPLE TORAX ( PROTECCION ) ( RADIOLOGIA CONVENCIONAL ) ( EN CONSULTA )	Autoreculta tramitada correctamente	16/20	22/03/2023	3038023427	apogee@	1
183.894	ORTOPANTOMOGRAFIA	Autoreculta tramitada correctamente	08/12	28/06/2021	3153570801	apogee@	1
183.894	RX MANO	Autoreculta tramitada correctamente	09/16	28/01/2019	3038023427	apogee@	1
183.894	ECODOPPLER URINARIO ( ECOGRAFIA ) ( EN CONSULTA )	Autoreculta tramitada correctamente	16/18	01/06/2017	3038023427	apogee@	1
183.894	ECODOPPLER Y PELVIS INFANTIL	Autoreculta tramitada correctamente	11/14	01/06/2017	3038023427	apogee@	1
183.894	RX MANO	Autoreculta tramitada correctamente	11/12	01/06/2017	3038023427	apogee@	1

General Anular autorización Imprimir autorización



8. Adicionalmente, el sistema ofrece la posibilidad de crear favoritos pulsando **guardar favorito**. También existen una serie de favoritos predefinidos pulsando **ver favoritos**.

Pruebas No Analíticas

Número de tarjeta \*

80343610015661192831029 - SANITAS, S.A. DE SEGUROS (SALUD) v2

Añadir tarjeta

Fecha autorización

08/03/2024

Centro prescriptor

HOSPITAL UNIVERSITARIO LA ZARZUELA

Servicio prescriptor \*

Regimen asistencial \*

Mismo realizador

☒ Sí ☐ No

Anotación

¿Es un accidente?

Fecha prevista realización

dd/mm/aaaa

Pruebas No Analíticas

Orden

PRUEBA

UNIDAD

No hay datos disponibles

Guardar favorito

Ver favoritos

Guardar favorito

Favoritos

CRIBADO CROMOSOMOPATIAS PRIMER TRIMESTRE

CRIBADO CROMOSOMOPATIAS SEGUNDO TRIMESTRE

ESTUDIO DE SALUD BASICO

ESTUDIO EVALUACION DEL ESTADO NUTRICIONAL

ESTUDIO EVALUACION PROSTATICA

ESTUDIO FUNCION RENAL

ESTUDIO HEPATICO

ESTUDIO HIPERTENSION ARTERIAL

ESTUDIO LIPIDICO

ESTUDIO PREOPERATORIO BASICO

ESTUDIO PREOPERATORIO

ESTUDIO PRIMER TRIMESTRE EMBARAZO NORMAL

ESTUDIO SEGUIMIENTO DIABETES

ESTUDIO SEGUIMIENTO TRIMESTRE EMBARAZO NORMAL

ESTUDIO TERCER TRIMESTRE EMBARAZO NORMAL

ESTUDIO TIROIDEO BASICO

ESTUDIO TROMBOFILIAS

### Visualización de las prescripciones en el servicio realizador (por ejemplo, diagnóstico por imagen)

1. En AH/consultas externas/puesto de citación se podrán consultar las pruebas no analíticas prescritas, sin necesidad de que el paciente presente la prescripción en papel.

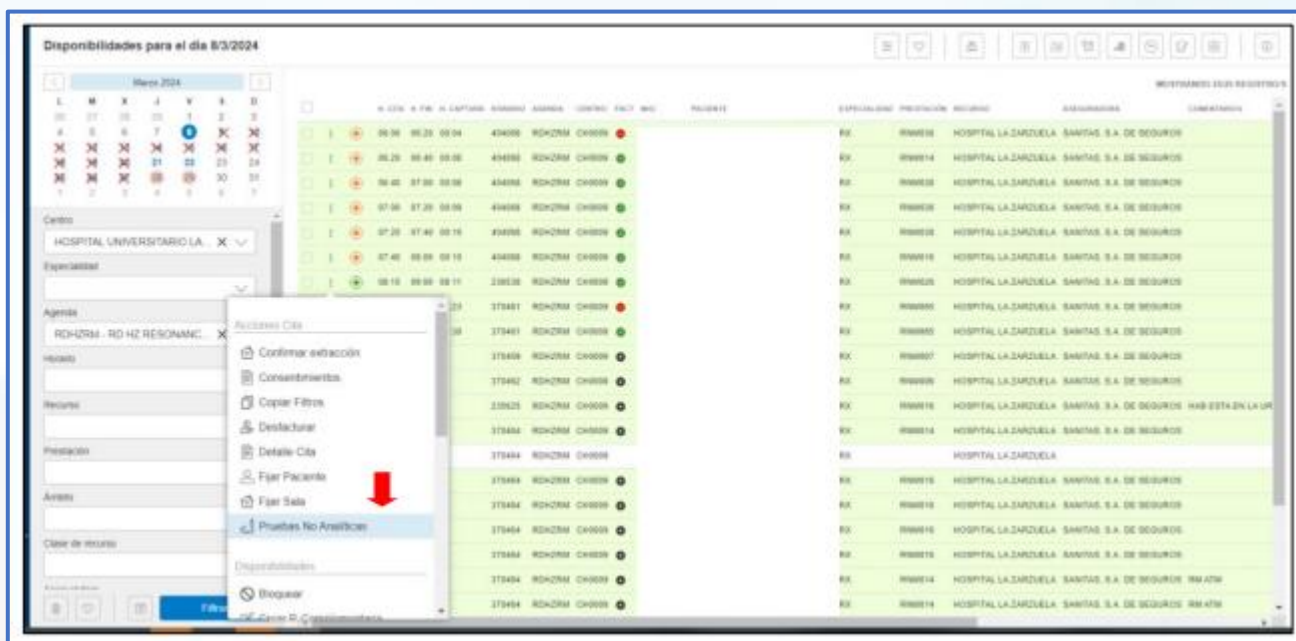

2. Se mostrará la pantalla de pruebas no analíticas. A continuación, seleccionar imprimir autorización.

Pruebas No Analíticas									
CÓDIGO	PRUEBA	ESTADO	MOTIVO	HORA	FECHA	ES	ESLABO	UNIDADES	ASOCIACIÓN
170.8991	ANÁLISIS (ANÁLISIS CLÍNICOS) (EN CONSULTAS)	●	Autorización tramitada correctamente	19:58	14/12/2023	3768861753	apetoma	1	CULTIVO VAGINAL
170.8991	PRUEBA CON CLIP, MARCADOR O CCL GUADO POR MAMOGRAFIA O ECOGRAFIA ( PATOLOGÍA DIAGNÓSTICA DE LA MAMA )	●	Autorización tramitada correctamente	21:41	10/10/2023	3716373338	ambrosio	1	
170.8991	PRUEBA CON CLIP, MARCADOR O CCL GUADO POR MAMOGRAFIA O ECOGRAFIA ( PATOLOGÍA DIAGNÓSTICA DE LA MAMA )	●	Autorización tramitada correctamente	21:25	06/10/2023	3717131918	ambrosio	1	
170.8991	PRUEBA DE BIOPSIA CON AGUJA GRUESA (BAG) GUADA POR MAMOGRAFIA O ECOGRAFIA ( PATOLOGÍA DIAGNÓSTICA DE LA MAMA )	●	Autorización tramitada correctamente	09:51	06/10/2023	3716108133	aguilera	1	
193.2031	R.M. AMBAS MAMAS (RESONANCIA) ( RESONANCIA MAGNÉTICA )	●	Autorización tramitada correctamente	11:05	26/09/2023	3768374618	acalerar	1	
170.8991	ANÁLISIS (ANÁLISIS CLÍNICOS) (EN CONSULTAS)	●	ANULADA	13:11	10/09/2023	3688846874	gmsal	1	
58.1433	ECOGRAFIA DE MAMAS Y/O AXILAS ( SINECOLOGÍA ) (EN CONSULTAS)	●	Autorización tramitada correctamente	08:22	10/09/2023	3688846841	gmsal	1	
180.1371	MAMOGRAFIA BILATERAL ( RADIOLOGÍA CONVENCIONAL )	●	Autorización tramitada correctamente	08:22	10/09/2023	3688846825	gmsal	1	
130.712	TUMORES BENIGNOS CUTÁNEOS (QUISTS EPIDÉRMICO, NEVUS, LIPOMAS, PEQUEÑOS ANGIOMAS, ETC.) (UNA O VARIAS LESIONES), EXTIRPACIÓN ( DERMATOLOGÍA ) ( AMBULANTE )	●	Autorización tramitada correctamente	18:12	16/11/2017	6436286972	Julio		





**#CULTURADIGITAL**